

ORGANIGRAMMA AZIENDALE IN VIGORE DAL 01/10/2018

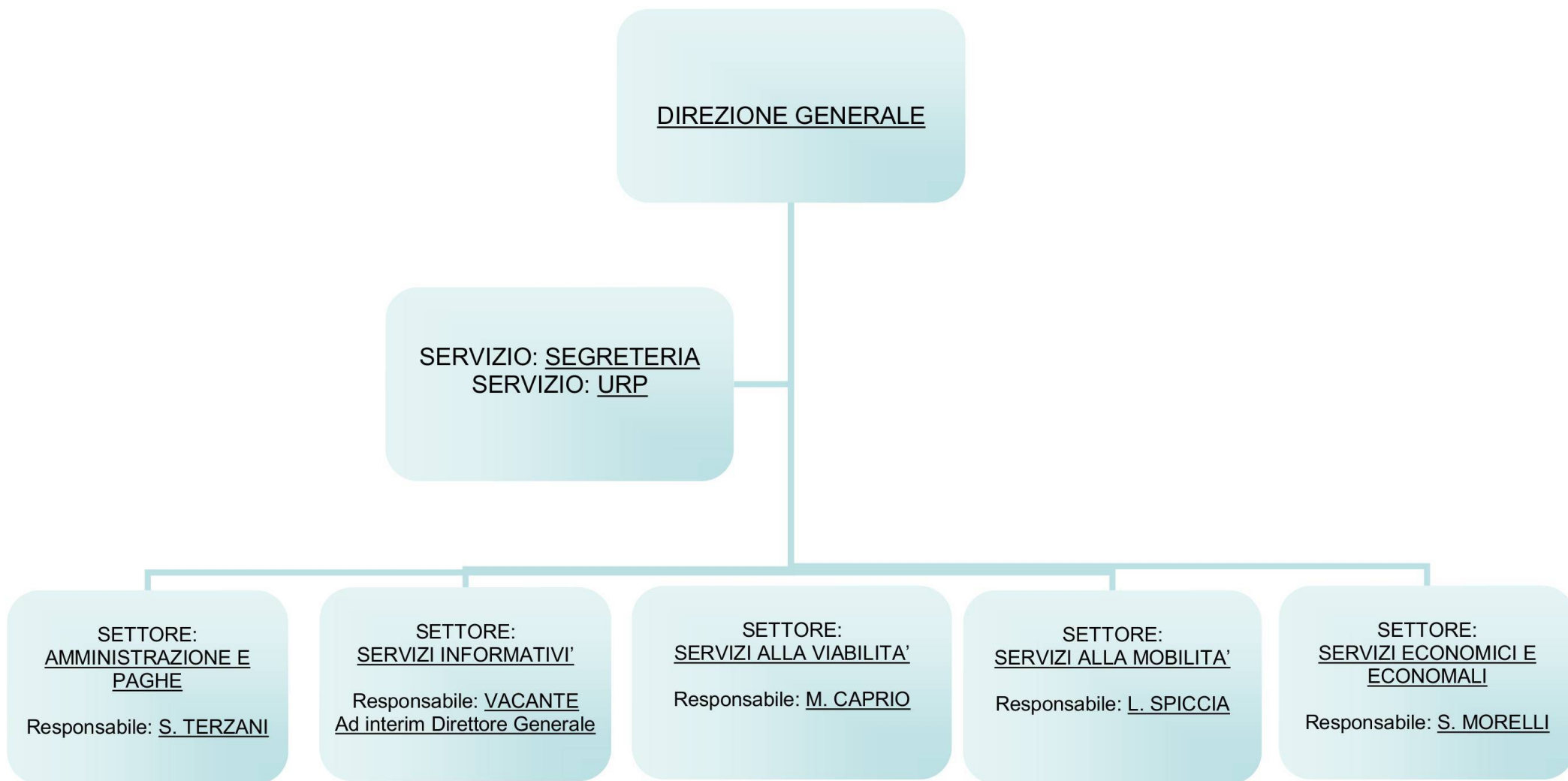

ORGANIGRAMMA AZIENDALE IN VIGORE DAL 01/10/2018

Direzione
Generale

SERVIZI

1. Segreteria (compreso ufficio comunicazione, protocollo, PEC e collaborazione con URP su segnalazioni e reclami, informazioni ai cittadini, sito aziendale e Carta dei Servizi)
2. URP (Contact Center, ufficio segnalazioni e reclami, Info Tramvia, Info ZTL, ZCS e Bus Turistici, sito aziendale, Carta dei Servizi)

ORGANIGRAMMA AZIENDALE IN VIGORE DAL 01/10/2018

DIREZIONE GENERALE

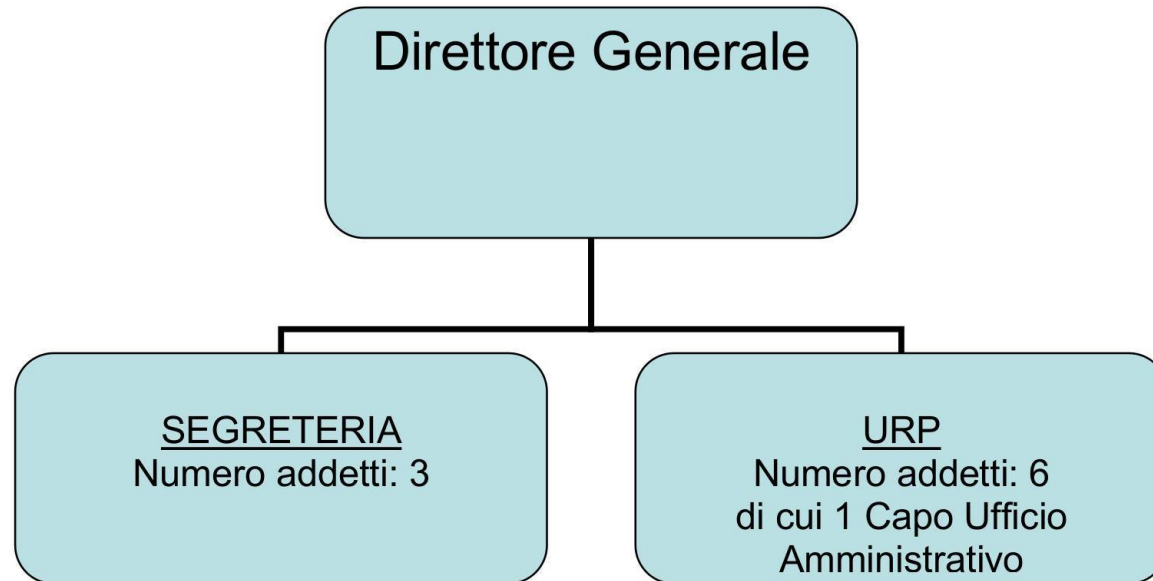

ORGANIGRAMMA AZIENDALE IN VIGORE DAL 01/10/2018

SETTORE: SISTEMI INFORMATIVI

SERVIZI

1. ICT (servizio che riguarda tutti gli hardware, i software, le linee aziendali ovvero l'intranet ed il sito aziendali)
2. Risorse umane, trasparenza, privacy e anticorruzione, compresa la collaborazione con l'ufficio "sicurezza, qualità e ambiente" nella gestione del personale e l'Assistenza OdV D.Lgs 231/2001.

Dovrà essere inoltre effettuata la gestione rifiuti "Sistri" del Settore di Competenza compresa la tenuta del registro di carico/scarico.

ORGANIGRAMMA AZIENDALE IN VIGORE DAL 01/10/2018

SETTORE: SISTEMI INFORMATIVI

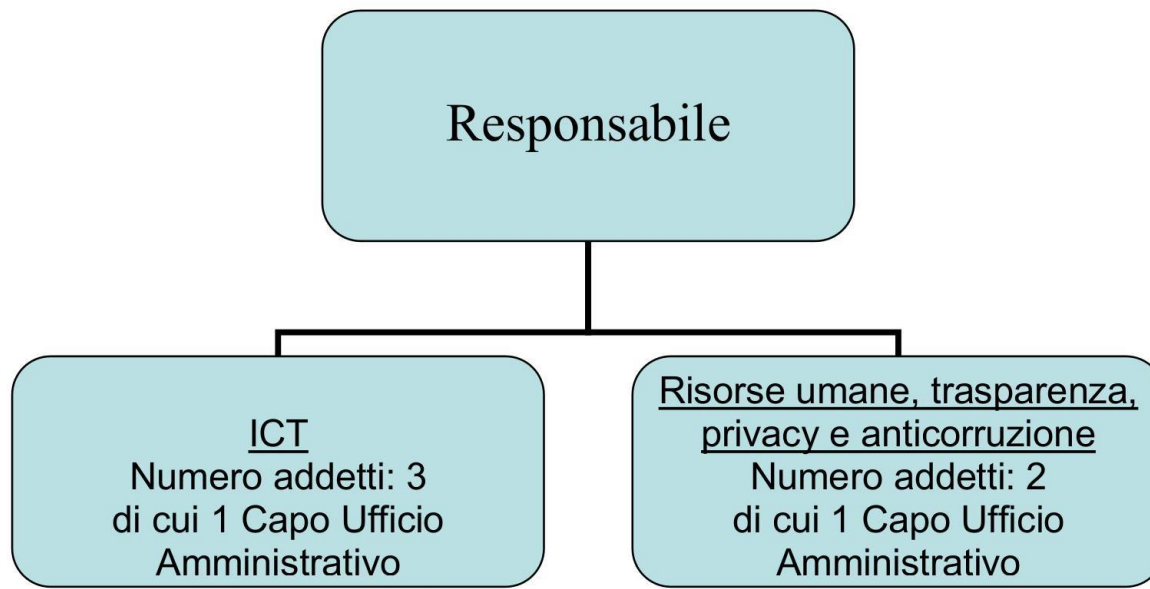

ORGANIGRAMMA AZIENDALE IN VIGORE DAL 01/10/2018

SETTORE: AMMINISTRAZIONE E PAGHE

SERVIZIO

1. Contabilità e Controllo di Gestione (contabilità generale e analitica, predisposizione budget, consuntivi, previsionali, preconsuntivi, situazioni finanziarie), contabilità paghe e contributi

ORGANIGRAMMA AZIENDALE IN VIGORE DAL 01/10/2018

SETTORE: AMMINISTRAZIONE E PAGHE

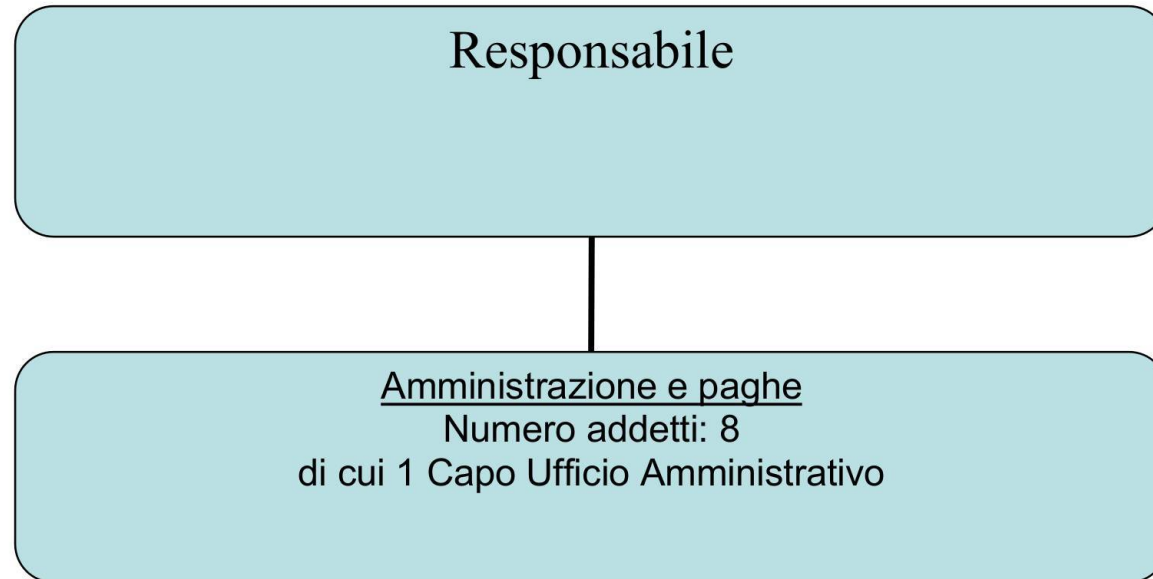

ORGANIGRAMMA AZIENDALE IN VIGORE DAL 01/10/2018

SETTORE: SERVIZI ALLA VIABILITA'

SERVIZI

1. **SERVIZI OPERATIVI** consistenti nelle attività operative della società, in via esemplificativa aperture e chiusure passaggi pedonali e aree pubbliche, transennamenti di sicurezza e circolazione stradale, affissione targhe toponomastiche e commemorative, manutenzione cartellonistica pubblicitaria. Gli operatori ricompresi in questo servizio effettueranno il recupero delle monete dai parcometri.
2. **CARRI E DEPOSITERIA**, servizio consistente nella rimozione veicoli per violazione del Codice della Strada, recupero di veicoli incidentati sulla pubblica via non in sicurezza, recupero veicoli oggetto di sequestro penale e/o amministrativo, recupero o spostamento veicoli per motivi di Pubblica Sicurezza in sosta nella pubblica via non in violazione di norme, applicazione e rimozione bloccaruote, gestione della depositeria veicoli per conto dell'Amministrazione comunale ovvero custodia e restituzione dei veicoli introdotti e delle attività connesse.
3. **CONTROLLO ATTIVITA' DI TERZI SULLA VIABILITA'** consistente nel controllo dei cantieri dal punto di vista esecutivo e del rispetto delle prescrizioni degli uffici comunali e nel controllo delle autorizzazioni e delle fidejussioni.

Dovrà essere inoltre effettuata la gestione rifiuti "Sistri" del Settore di Competenza compresa la tenuta del registro di carico/scarico.

ORGANIGRAMMA AZIENDALE IN VIGORE DAL 01/10/2018

SETTORE: SERVIZI ALLA VIABILITA'

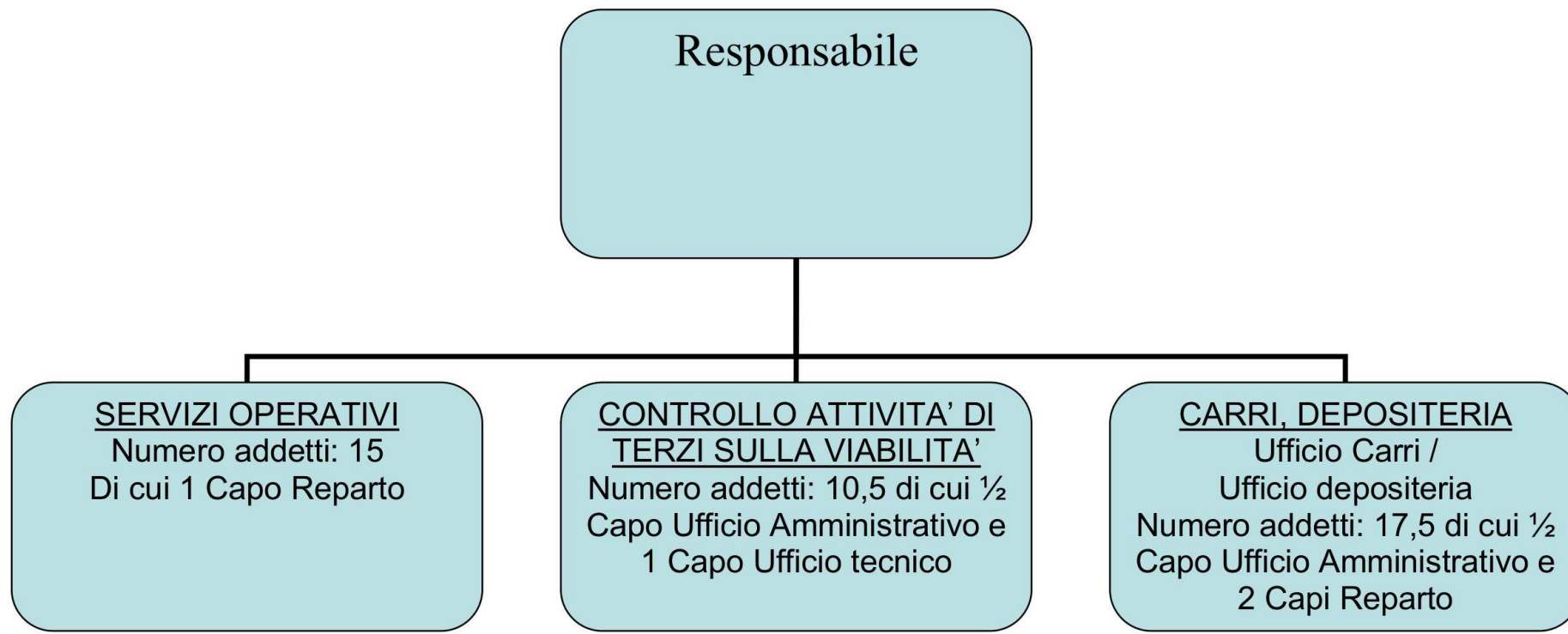

ORGANIGRAMMA AZIENDALE IN VIGORE DAL 01/10/2018

SETTORE: SERVIZI ALLA MOBILITA'

SERVIZI

1. UFFICIO TECNICO manutenzione immobili con manutenzione a carico di Sas, progettazione ed esecuzione nuova sosta di superficie a pagamento, interventi di adeguamento segnaletico stradale (compresa la predisposizione tecnica delle ordinanze e degli atti relativi a forniture, servizi e lavori di pertinenza del settore e la copertura del ruolo di RUP, nonché di coordinamento della sicurezza (DL 81/08) nei casi previsti dalla norma ove la società è stazione appaltante), supporto tecnico al Servizio Mobilità del comune di FI.
2. BACK OFFICE E RILASCIO DECENTRATO CONTRASSEGNI BUS TURISTICI, ZTL, ZCS – front office check point nord e sud FI per rilascio permessi per bus turistici e bus, back office gestione front office centrale e front office check point nord e sud FI (comprese informazioni di secondo livello sull'avanzamento delle pratiche e gestione dei rapporti con la Polizia Municipale del comune di Firenze)
3. RILASCIO CENTRALE CONTRASSEGNI ZCS E ZTL – front office centrale presso Parterre per rilascio permessi auto
4. CONTROLLO DELLA SOSTA a pagamento con personale dedicato in parziale affiancamento con la PM secondo le disposizioni della Direzione Mobilità del comune di FI

Nei servizi 1, 2 e 3 è compresa la gestione rifiuti "Sistri" e la tenuta del registro di

ORGANIGRAMMA AZIENDALE IN VIGORE DAL 01/10/2018

SETTORE: SERVIZI ALLA MOBILITA'

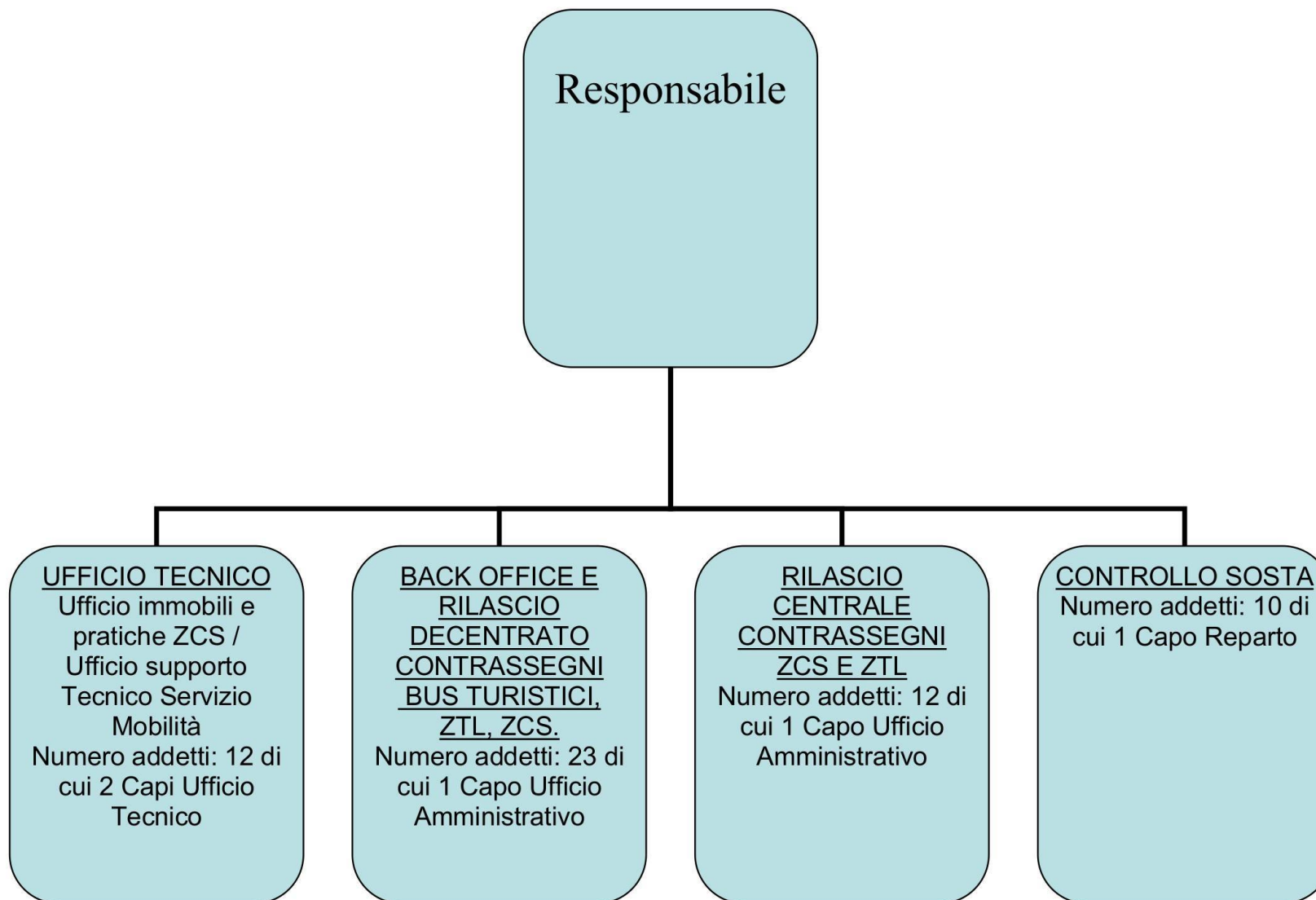

ORGANIGRAMMA AZIENDALE IN VIGORE DAL 01/10/2018

SETTORE: SERVIZI ECONOMICI E ECONOMALI

SERVIZI

1. SERVIZI ECONOMICI – Ufficio Merci sequestrate e Ufficio Oggetti trovati con magazzino presso la sede di via Veracini/ Ufficio Aree Mercatali per controllo di n.8 mercati rionali/ Ufficio Affissioni per gestione pubbliche affissioni comunali / Ufficio Cappelle Commiato presso l'obitorio del Comune di FI ed in via residuale i cimiteri comunali
2. GESTIONE PARCOMETRI (parte amministrativa, sala conta, parte manutentiva, esclusa la parte operativa di recupero delle monete in capo al settore Servizi alla Viabilità)
3. SERVIZI ECONOMALI – Ufficio Gare e Acquisti (compresa l'attività di supporto al RUP) / Ufficio Sinistri e Recupero Crediti / Ufficio Sicurezza, Qualità e Ambiente (compresa la predisposizione degli adempimenti DLgs 81/2008 – RSPP inoltre compresa adempimenti per la compilazione e spedizione del Modello Unico Ambientale).

Nei servizi 1 e 2 è compresa la gestione rifiuti "Sistri" e la tenuta del registro di carico/scarico.

ORGANIGRAMMA AZIENDALE IN VIGORE DAL 01/10/2018

SETTORE: SERVIZI ECONOMICI E ECONOMALI

